Gazdele sunt favorite

în a şaptea etapă a diviziei naţionale A

In mai toate etapele consumate, avantajul terenului a fost iluzoriu. Echipele care s'au deplasat nu s'au lăsat impresionate de circumstanţele prin definiţie neprielnice lor şi au luptat curajos obţinând cele mai bune rezultate la care puteau spera. Dacă totuş s'au întâmplat unele neregularităţi, acestea n'au avut nici o legătură cu avantajul sau dezavantajul terenului, ele putându-se produce chiar împotriva intereselor echipelor gazde (ceeace din întâmplare nu s'a produs). Ne referim la unele proteste în legătură cu felul în care au fost conduse jocurile.

De data aceasta gazdele au primele şanse fără ca la stabilirea pronosticurilor să mai calculăm avantajul terenului.

In aceeaş măsură în care matchurile etapei trecute erau echilibrate, partidele de Duminica viitoare se vor petrece între adversari de forţe puţin deosebite.

Si cum, din întâmplare, echipele mai puternice sunt şi gazde, după toate calculele probabilităţilor vor fi şi învingătoare. O singură excepţie, la Baia Mare.

LA BUCUREŞTI

Capitala s'a bucurat anul acesta de programe excepţional de bune. In afară de Duminica trecută, au fost la Bucureşti numai programe cuplate, în care ambele matchuri puteau emite egale pretentiuni de vedetă.

Duminecă se vor disputa din nou două matchuri de calitate: Juventus va da o luptă aprigă cu Gloria, iar Venus va face cu Victoria un match de mare spectacol, aşa cum au fost până acum toate întâlnirile dintre aceste două grupări.

Dacă ne-am lua după locul pe care îl ocupă Gloria în clasament, am putea crede că Juventus are de jucat un match uşor. Insă nu trebue să uităm că echipa din Arad, după un început slab, a reuşit să se sudeze, concretizându-şi forma bună în rezultatul excelent obţinut acum o săptămână la Reşiţa. Cum si Juventus a marcat în ultima vreme un declin de formă, matchul îşi capătă un oarecare echilibru, fără însă ca bucureştenii să-şi pericliteze şansele.

BURGER

Victoria va fi un adversar serios pentru un Venus care nu se stie dacă va putea să-şi formeze echipa cea mai bună, dat fiind că are câţiva răniti din etapa precedentă.

In orice caz, întâlnirea dintre aceste două echipe va fi de cea mai bună calitate, fiind în acelaş timp şi unul dintre cele mai tari matchuri ale sezonului, la Bucureşti.

LA TIMIŞOARA: RIPENSIA-SPORTUL STUDENŢESC

In etapa trecută Ripensia a făcut match nul cu Chinezul, iar Sportul Studenţesc a fost învins categoric de Victoria la Cluj. Din aceste rezultate nu putem trage nici o concluzie, deoarece Ripensia a jucat în atmosfera specifică derby-uui timişorean, unde calculele tehnice nu pot fi luate în consideraţie, iar Sportul Studenţesc a fost victima propriei sale încrederi.

Pentru matchul acesta ambele tabere s'au pregătit intens. Ripensia ştie cât de periculoşi sunt universitarii din Bucureşti, iar Sportul Studenţesc ţine mult să se reabiliteze printr'o victorie de răsunet.

Ripensia va alinia echipa obişnuită în care însă Schutz va înlocui pe Pavlovici care se află cu piciorul băgat în ghips, iar Sportul Studenţesc, se pare, se va folosi de serviciile unui nou tânăr centru înaintaş pe care l-a legitimat în ultimele ore.

Indiscutabil, primele şanse sunt ale Ripensiei, care, deşi şi-a întinerit mult echipa, a păstrat în posturile principale juctăori rutinati, în stare să facă faţă oricărei situaţii grele. Totuş Sportul Studenţesc ne poate servi surprize.

VINTILĂ

LA PLOEŞTI: TRICOLOR C. F. P. V.-U. D. R.

Oraşul petrolului va găzdui pe fiii oraşului de fier. Deci o întâlnire mai mult sau mai puţin industrială.

U. D. R. poate fi socotită echipa rezultatelor mediocre — dar folositoare în clasament — pe câtă vreme Tricolor C. F. P. V. (am scris, oare, bine literele?) este echipa marilor salturi şi a surprizelor autentice.

U. D. R. a arătat o formă constantă la un standard modest.

Tr. C. F. P. V. a dovedit de câteva ori posibilităţi de football real şi bun, ameliorându-şi ascendent şi regulat condiţiunile de joc. Dacă mai ţinem seama că ultima înfrângere se datoreşte unui penalty contestabil acordat de un arbitru recuzat pe veşnicie, în timp ce U. D. R. a obţinut un draw norocos în compania Gloriei, nu vedem dece ploeştenii nar putea emite pretenţii de victorie.

Formaţii probabile:

TRICOLOR C. F. P. V.: Scramek; Hetzer, Dunăreanu; Mosko, Dobra, Lupaş; Dick, Bocsa, Galiş, Covacs, Kocsis.

U. D. R.: Bugariu; Fodor, Alasiu; Popa, Csipay, Lakatos; Micu, Păcurar, Opeltz, Neagrău, Krubl.

LA BAIA MARE: F. C. CARPAŢI—F. C. RAPID

Intâlnirea dintre F. C. Carpaţi şi Rapid ar fi oricând disproporţionată dacă bucureştenii n'ar avea curioase oscilaţii de formă.

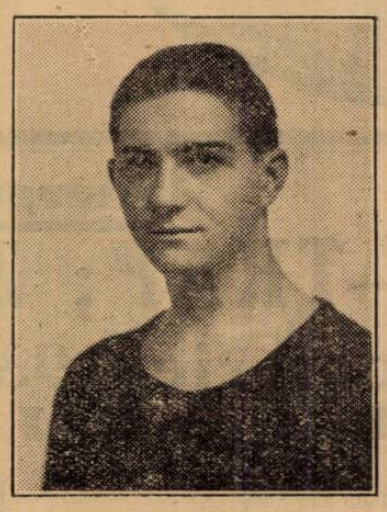

DUNĂREANU

S'a putut constata până acum că oridecâteori Rapid a jucat în tovărăşia unor echipe slabe, s'a lăsat atras de jocul adversarilor făcând matchuri mediocre pe care, adesea, le-a şi pierdut. Şi a fost la înălţime când a luptat împotriva unor adversari de valoare.

Intre Rapid şi Carpaţi este totuş o diferenţă bine marcată, mai ales că bucureştenii au confirmat în ultima vreme constanţa unei forme bune.

Dacă la Baia Mare nu va arbitra d. Ritter, bucureştenii pot fi siguri de victorie.

RAPID: Negru; Wetzer, Lengheriu; Vintilă, Răşinaru, Rafinsky; Bogdan, Auer, Baratky, Moldovan, Horotan.

F. C. CARPAŢI: Hevessy; Holzman, Ardos; Szereny II, Ghidaly, Kurt; Oprea, Telecty, Szereny III, Szereny IV, Szöcke.

LA ARAD: AMEFA — CHINEZUL

Aradul va vedea un match frumos, între două echipe tehnice.

Amefa are în palmares o victorie de prestigiu asupra Juventusului, iar Chinezul a ţinut în şah o Ripensie care ţine cu orice preţ la supremaţia footbaului timişorean.

Totuş Amefa, în forma actuală, ne inspiră mai multă încredere, aşa că o credem în stare să profite de avantajul terenului.

Formaţii:

AMEFA: Gerold; Slivac, Covaci; Szurgyi, Szabo, Szanislo II; Bermoser, Leb, Reinholz, Pernecky, Batrin.

CHINEZUL: Ilieş; Röck, Molnar; Wetzer III, Hoffman, Schafb; Cucula, Lösöncs II, Klimek, Bajusz, Malita.

V. P.

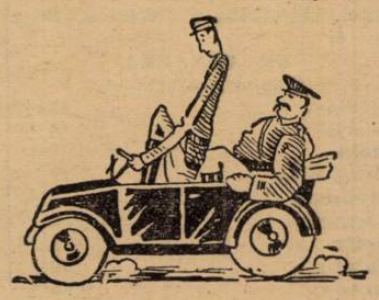

A. S. Constanţa

s'a arătat înţelegătoare

Chestiunea antidatării matchului de Cupa României dintre Unirea Tricolor şi A. S. Constanţa a fost definitiv aranjată.

Matchul se va disputa la 26 Octombrie.

CONDIŢII AVANTAJOASE

In această privinţă gruparea constănţeană s'a arătat extrem de binevoitoare.

Intr'o convorbire telefonică d. avocat Radu Roşculeţ a informat pe conducătorii oboreni că A. S. Constanţa înţelege să joace la 26, dacă Unirea Tricolor renunţă la jumătate din cota parte la încasări.

Şi cum Unirea Tricolor a acceptat condiţia, este definitiv stabilit că matchul se va juca la 26 Octombrie.

Cum se joacă football cu capul

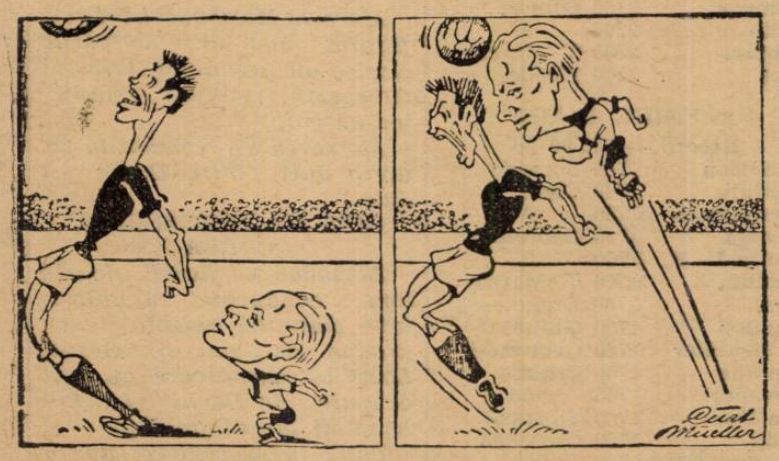

Doi halfi centri, două sisteme, sau, cum vede caricaturistul revistei Kiker, duelurile dintre cei doi halfi centri, Cuzmanoff (Bulg.) şi Tibulsky (Germ.)

football

● **Pe ziua de eri, numărul secţiilor clubului Venus a crescut la 8: a luat fiinţă şi secţia de şah, care-şi va avea un buget al ei.**

Găsim interesant, cu acest prilej, să arătăm care sunt secţiile Venusului: football, rugby, atletism, nataţie, hockey, volley, basket şi şah.

● **Remus a fost legitimat pentru Sp. Studenţesc sub numărul 46.471.**

● **Universitatea a făcut apel contra legitimării jucătorului Drăgulescu pentru Juventus.**

● *MATCHUL Iugoslavia-Ungaria proectat pentru toamna aceasta, nu se mai joacă.*

● **La întoarcere din Scoţia, echipa Ungariei va juca la 14 Decembrie la Hamburg, cu selecţionata oraşului.**

● *HAHNEMANN (Admira), este în fruntea goal-getterilor austriaci cu 7 goaluri marcate.*

● *JUCATORII unguri Biro, Lazar, Sarosi şi Szengellér, nu vor face parte din echipa Europei, neputând obţine concediul necesar.*

● **Unul din vechii şi talentaţii jucători craioveni, d. av. V. Georgescu-Segarcea— care e azi alături de Maciste Petrescu, asul galeriei roviniste — va sosi zilele acestea în Capitală.**

● *Pentru Duminecă 23 crt. era programat matchul de campionat între juniorii echipelor Venus şi Mociorniţa.*

De comun acord matchul a fost amânat.

D. arbitru Farcas Carol este rugat să nu se mai prezinte la acest joc.

● Orfeus convoacă Duminică 23 Octombrie ora 2½ pe terenul Unirea pe următorii jucători: Lache, Halkusi, Gunopol, Economu I şi II, Apăteanu, Millio, Beicu Athanasiu, Gioronidi, Găină, Popescu, Nicolacoglu şi Părăscu.

Campionatul Angliei

Cu tot matchul Ţara Galilor-Anglia dela Cardiff, campionatul englez continuă azi nestingherit.

Iată partidele de azi:

LIGA I

Arsenal—Preston North End.
Aston Villa—Leicester City.
Blackpool—Stoke City.
Brentford—Chelsea.
Derby County—Manchester Utd.
Everton—Leeds United.
Grimsby Town—Birmingham.
Huddersfield Town-Bolton Wan.
Portsmouth—Charlton Athletic.
Sunderland—Middlesbrough.
Wolverhampton W.—Liverppol.

LIGA II

Blackburn Rovers-Tottenham H.
Bradford—Plymouth Argyle.
Bury—Nottingham Forest.
Chesterfield—Norwich City.
Fulham—Southampton.
Manchester City—Sheffield Utd.
Millwall—Burnley.
Sheffield Wed—Coventry City.
Swansea Town—Luton Town.
Tranmere Rovers—West Bromwich A.
West Ham United—Newcastle Utd.

LIGA SCOŢIANA

Albion Rovers—Queen's Par
Ayr United—Hibernian.
Clyde—Queen of South.
Hearts—Aberdeen.
Kilmarnock—Rangers.
Motherwell—Arbroath.
Partick Thistle—Celtic.
Raith Rovers—Hamilton Acas.
St. Johnstone—Falkirk.
Third Lanark—St. Mirren.